

## PKM Bakti Sosial Pelayanan Kesehatan

Adrianus Surianto Girikallo<sup>1\*</sup>, Jemi Pabisangan Tahirs<sup>2</sup>

<sup>1</sup>Akademi Maritim Indonesia AIPI Makassar,

<sup>2</sup>Universitas Kristen Indonesia Toraja

**Corresponding Author:** Adrianus Surianto Girikallo [asgagirikallo@gmail.com](mailto:asgagirikallo@gmail.com)

---

### ARTICLE INFO

*Kata Kunci:* PKM, Bakti Sosial, Pelayanan Kesehatan

*Received :* 09, October

*Revised :* 15, October

*Accepted:* 26, October

©2022 Girikallo, Tahirs: This is an open-access article distributed under the terms of the [Creative Commons Atribusi 4.0 Internasional](https://creativecommons.org/licenses/by/4.0/).



### ABSTRAK

Pelaksanaan kegiatan Baksos di Lembang Randan Batu Kecamatan Makale Selatan dimaksudkan untuk memberikan layanan pemeriksaan dan pengobatan tanpa dipungut biaya kepada masyarakat secara umum. Pelaksanaan kegiatan Baksos bertujuan untuk membangkitkan motivasi dan kesadaran bagi warga masyarakat untuk memeriksakan kesehatannya ke rumah sakit atau pustu terdekat bila mengalami gangguan kesehatan. Selain itu pelaksanaan kegiatan Baksos juga bertujuan untuk memberikan informasi kesehatan yang baik dan benar kepada warga masyarakat sehingga dapat terbangun persepsi positif terkait pola hidup sehat menurut standar kesehatan yang berlaku. Setelah warga masyarakat merasakan manfaat yang dirasakan dari layanan pemeriksaan dan pengobatan maka secara berangsur akan mengubah pola pikir dan meninggalkan kebiasaan lama yang mengandalkan pengobatan alternatif menuju pemeriksaan yang rekomendasi pemerintah bidang kesehatan.

---

## **PENDAHULUAN**

Perguruan Tinggi sebagai institusi pendidikan berkewajiban untuk menyelenggarakan Tri Darma Perguruan Tinggi yang terdiri atas pendidikan dan pengajaran, penelitian dan pengembangan serta pengabdian kepada masyarakat. Hal ini telah diamanatkan dalam undang-undang Nomor 20 Tahun 2003 tentang Tri Darma Perguruan Tinggi.

Akademi Maritim Indonesia AIPI Makassar sebagai salah satu Perguruan Tinggi Vokasi yang eksis di Kota Makassar secara aktif menyarankan sivitas akademika untuk melaksanakan kreatifitas dan inovasi dalam pelaksanaan kegiatan Tri Darma Perguruan Tinggi untuk menciptakan generasi unggul di masa datang untuk mampu bersaing di dunia kerja dan industry sesuai kebutuhan dan juga untuk berkontribusi kepada masyarakat dalam melakukan pemecahan masalah yang terdapat dalam lingkungan masyarakat yang semakin kompleks.

Laporan pelaksanaan kegiatan Baksos ini yang dilaksanakan di Lembang Randan Batu kecamatan Makale Selatan merupakan bukti kinerja keaktifan dosen pada pengabdian kepada masyarakat sebagai salah satu darma perguruan tinggi di Akademi Maritim Indonesia AIPI Makassar. Kegiatan Baksos ini menggunakan anggaran dari Gereja Toraja Jemaat Tallo di Makassar. Pelaksanaan kegiatan baksos layanan kesehatan difasilitasi oleh tenaga kesehatan baik dari internal personil gereja Toraja jemaat Tallo maupun dukungan dokter dan para medis dari Puskesmas Sanda Bilik kecamatan Makale Selatan dibawa koordinasi Kepala Puskesmas Sanda Bilik serta dukungan dari pemerintah setempat yaitu Kepala Lembang Randan Batu bersama aparat Lembang.

Masyarakat Lembang Randan Batu merupakan komunitas yang heterogen karena ada tiga agama dan keyakinan yang eksis dalam masyarakat yang mempengaruhi pola hidup dan pola interaksi antar sesama yaitu Kristen, Islam dan Aluk Tdolo namun dalam kehidupan bermasyarakat tetap membangun kebersamaan dalam bingkai gotong royong dan kekeluargaan. Mayoritas masyarakat hidup dari bertani, beternak, dan wiraswasta.

Akses informasi dan transportasi masih sangat terbatas karena medan geografis yang sangat menantang yaitu lanskap alamnya adalah pegunungan dan sebagian pemukiman warga penduduk berada di lereng gunung dengan kemiringan sekitar 60-30 derajat. Kondisi jaringan jalan dan informasi yang sangat buruk menyebabkan masyarakat mengalami keterbatasan dalam mengakses layanan kesehatan, pendidikan dan informasi.

Selain itu tingkat kesadaran masyarakat untuk memeriksakan kesehatannya ke rumah sakit masih rendah karena mereka masih cenderung untuk memanfaatkan ramuan atau kebiasaan yang ada di kampong sebagai pengobatan alternative tanpa mengeluarkan biaya. Dengan demikian masyarakat memandang pengobatan medis dibutuhkan bila kondisi mendesak atau emergensi yang tidak mampu lagi ditangani oleh pengobatan alternatif.

Pelaksanaan kegiatan Baksos di Lembang Randan Batu Kecamatan Makale Selatan dimaksudkan untuk memberikan layanan pemeriksaan dan pengobatan tanpa dipungut biaya kepada masyarakat secara umum.

Pelaksanaan kegiatan Baksos bertujuan untuk membangkitkan motivasi dan kesadaran bagi warga masyarakat untuk memeriksakan kesehatannya ke rumah sakit atau puskesmas terdekat bila mengalami gangguan kesehatan. Selain itu pelaksanaan kegiatan Baksos juga bertujuan untuk memberikan informasi kesehatan yang baik dan benar kepada warga masyarakat sehingga dapat terbangun persepsi positif terkait pola hidup sehat menurut standar kesehatan yang berlaku.

Setelah warga masyarakat merasakan manfaat yang dirasakan dari layanan pemeriksaan dan pengobatan maka secara berangsur akan mengubah pola pikir dan meninggalkan kebiasaan lama yang mengandalkan pengobatan alternatif menuju pemeriksaan yang rekomendasi pemerintah bidang kesehatan.

## PELAKSANAAN DAN METODE

### *Gambaran Umum Lembang Randan Batu*

Lembang adalah pembagian wilayah administratif pada 2 (dua) Kabupaten di Sulawesi Selatan, yaitu Kabupaten Tana Toraja dan Toraja Utara. Lembang setara dengan sebutan desa, yakni pembagian administratif di bawah kecamatan. Lembang dipimpin oleh kepala leumpang, yang dipilih langsung oleh penduduk setempat. Pemerintahan leumpang dibentuk untuk melaksanakan ketentuan Undang-Undang Nomor 22 tahun 1999 tentang Pemerintahan Daerah khususnya yang mengatur tentang desa. Lembang disahkan menurut Peraturan Daerah Tana Toraja No. 2 Th. 2001 Seri D No. 2 tentang Pemerintahan Lembang.

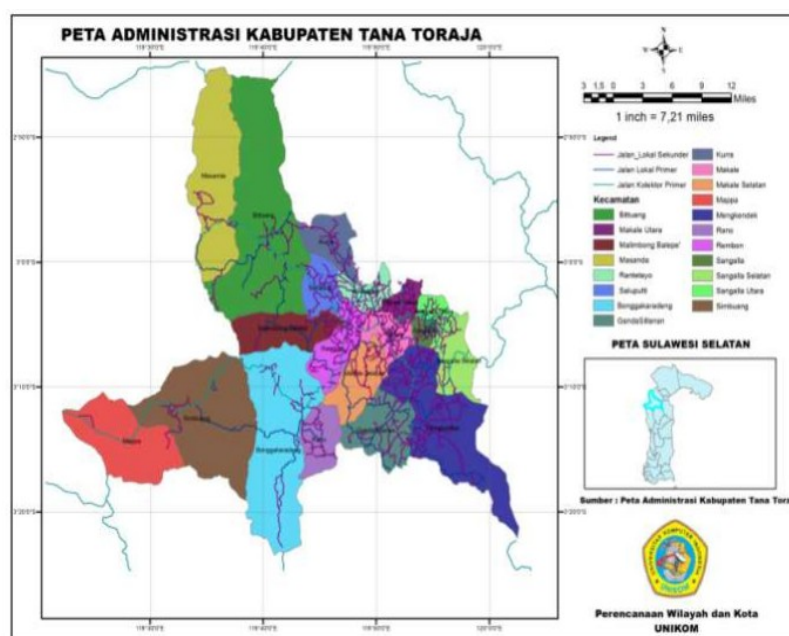

Sumber : Peta Administrasi Kabupaten Tana Toraja, 2016

Gambar 1. Peta Administrasi Kabupaten Tana Toraja

Secara administratif Lembang Randan Batu terletak di wilayah Kecamatan Makale Selatan Kabupaten Tana Toraja. Adapun batas wilayah

administrasi pemerintahan lembang Randan Batu adalah sebagai berikut: sebelah utara berbatasan dengan kelurahan Sanda Bilik an kelurahan Pasang; sebelah selatan berbatasan dengan lembang Patekke; sebelah barat berbatasan dengan sungai saddang; sebelah timur berbatasan dengan lembang Pa'buaran. Sumber daya alam lembang Randan batu berupa hasil bumi, potensi pariwisata dan peternakan. Mayoritas warga masyarakat bekerja sebagai petani. Tingkat pendidikan masyarakat adalah variatif dan pada umumnya berpeniddikan pada tinkat SD, SMP dan SMA sementara jenjang sarjana masih tergolong minim.

Agama dan keyakinan masyarakat adalah Kristen, islam dan Hindu Toraja (Aluk Todolo/Paranangan). Secara kuantitas pemeluk agama. Akses informasi dan layanan kesehatan belum memadai karena jaringan internet an jaringan transportasi masih sangat memprihatinkan. Sikap toleransi dan kerukunan antar umat beragama terjalin dengan baik karena masyarakat masih mengutamakan gotong royong dalam melaksanakan kegiatan baik dalam urusan dukacita maupun sukacita serta kegiatan-kegiatan kelompok lainnya alam lingkungan masyarakat.

### ***Pelaksanaan Kegiatan Bakti Sosial***

#### ***a. Kegiatan Awal***

Sebelum menentukan daerah tujuan pelaksanaan kegiatan bakti sosial terkait layanan kesehatan dan pengobatan gratis maka ketua tim pelaksana mengadakan kunjungan ke Lembang Randan Batu khususnya bertemu dengan Pendeta Gereja Toraja Jemaat Solideo Batute'tekan membicarakan rencana aksi baksos tersebut.

Selanjutnya berkoordinasi dengan Kepala Lembang Randan Batu sekaligus meminta saran dan petunjuk Kepala Lembang. Langkah selanjutnya adalah berkunjung ke Puskesmas Sanda Bilik bertemu dengan Kepala Puskesmas Kecamatan Makale Selatan dalam rangka membicarakan dukungan fasilitas berupa kesiapan tenaga dokter dan paramedic serta dukungan obat-obatan.

#### ***b. Rapat Tim Pelaksana dan Persuratan***

Setelah melakukan kegiatan awal maka langka selanjutnya adalah melakukan rapat terkait respon dan hasil kegiatan awal. Kemudian mengirim surat ke Pendeta Gereja Toraja Jemaat Solideo Puskesmas Sanda Bilik, Lembang Randan Batu, Dinas Kesehatan Kabupaaten Taana Toraja, ke Polsek Makale Selatan untuk menyampaikan rencana aksi dan agenda kegiatan.

#### ***c. Kegiatan Inti Bakti Sosial***

Pelaksanaan Kegiatan Bakti Sosial meliputi pengobatan gratis bagi warga gereja Toraja Jemaat Solideo Batute'tekan dan warga masyarakat umum Lembang Randan Batu. Kegiatan ini yakni pengobatan gigi berupa pencabutan dan perawatan serta layanan pemeriksaan dan pengobatan penyakit umum. Kegiatan ini dilaksanakan pada tanggal 14-16 Mei 2022

dengan lokasi Lembang Randan Batu. Warga yang terlibat dalam bakso ini sebanyak 40 orang.

Dalam kegiatan Bakti Sosial ini melibatkan satu dokter gigi, dua dokter umum, satu bidan, satu perawat, satu apoteker, dua tenaga registrasi pasien, tiga tenaga administrasi dan masing-masing dibantu oleh tenaga pembantu / asisten.

## **HASIL DAN PEMBAHASAN**

### ***Efektivitas Kegiatan Bakti Sosial***

Respon positif dari para penderita atau pasien yang berobat terhadap layanan Baksos merupakan indikator bahwa kegiatan baksos sudah tepat sasaran dan sesuai dengan harapan dan tujuan pelaksanaan. Tindakan medis para dokter dan paramedika serta tim panitia yang terlibat telah bekerja maksimal sesuai kompetensi dan keahlian masing-masing. Permintaan dan harapan warga agar kegiatan baksos terkait pengobatan gratis dapat dilaksanakan secara berkala. Kegiatan ini telah berdampak bagi warga gereja dan masyarakat atas pelayanan kesehatan yang diberikan.

### ***Efisiensi***

Keterbatasan warga dalam mengakses layanan kesehatan karena keterbatasan ekonomi dan informasi, melalui kegiatan bakti sosial ini mereka memperoleh manfaat dan keuntungan karena kegiatan ini dilakukan tanpa dipungut biaya alias gratis. Dengan demikian warga mendapatkan layanan yang tidak membawa beban ekonomi dan psikologi bagi warga masyarakat. Kesenangan para pasien yang berobat akan meningkatkan daya tahan tubuh atau imun terhadap sugesti yang berkembang dalam masyarakat.

### ***Suasana Keakraban***

Layanan komunikasi yang santun dari tim pelaksana kegiatan baksos dan dari para dokter dan paramedik terhadap pasien membangkitkan suasana kebatinan yang tenang dan senang sehingga terbangun motivasi dan semangat warga masyarakat dan warga gereja untuk membiasakan diri melakukan pemeriksaan kesehatan pada dokter atau tenaga kesehatan ketimbang memelihara kebiasaan pada pengobatan alternatif.



Gambar 2. Pemeriksaan Tensi



Gambar 3. Pemberian Bingkisan

## KESIMPULAN DAN REKOMENDASI

Pelaksanaan kegiatan bakti sosial terkait pengobatan gratis di Lembang Randan Batu membawa pengaruh positif bagi warga gereja dan masyarakat untuk berkunjung ke dokter atau tenaga kesehatan atau ke rumah sakit untuk mendapatkan layanan yang profesional bila mereka mengalami gangguan penyakit

1. Efektivitas dan efisiensi waktu, tenaga dan dana bagi pasien dalam mendapatkan layanan pengobatan gratis membawa kesan positif yang tak terlupakan bagi masyarakat.
2. Kegiatan bakti sosial membangun hubungan emosional antara tenaga kesehatan dengan masyarakat sehingga kecurigaan-kecurigaan dapat dihindarkan.
3. Kegiatan Bakti sosial merupakan bagian dari tindakan saling mengasihi antar sesama sebagai inti dari ajaran agama.
4. Output kegiatan yang berkualitas bergantung dari input berupa kerjasama, kekompakan tim serta fasilitas yang memadai dan berkualitas

## UCAPAN TERIMA KASIH

Tim penulis mengucapkan terima kasih kepada PPPKM AMI AIPI, Kepala Lembang Randan Batu Kecamatan Makale Selatan dan Majelis Jemaat Gereja Toraja Jemaat Solideo Batute'tekan yang telah memberikan dukungan, fasilitas dan kesempatan bagi masyarakat untuk mengikuti Bakti Sosial ini.

## DAFTAR PUSTAKA

- Brannon, L. & Feist, J. (2010). Health psychology, an introduction to behavior and health ; seventh edition. USA: Wadsworth Cengage Learning
- Culig, J, Leppee, M (2014), From Morisky To Hill-Bone; Self-Reports Scales For Measuring Adherence To Medication, Vol. 38, No. 1
- Riskesdas. (2013). Basic Health Research Report (Riset Kesehatan Dasar). Retrieved from Jakarta: [http://www.depkes.go.id/resources/download/general/Hasil\\_Riskesdas\\_2013.pdf](http://www.depkes.go.id/resources/download/general/Hasil_Riskesdas_2013.pdf) (diakses 10 September 2020).